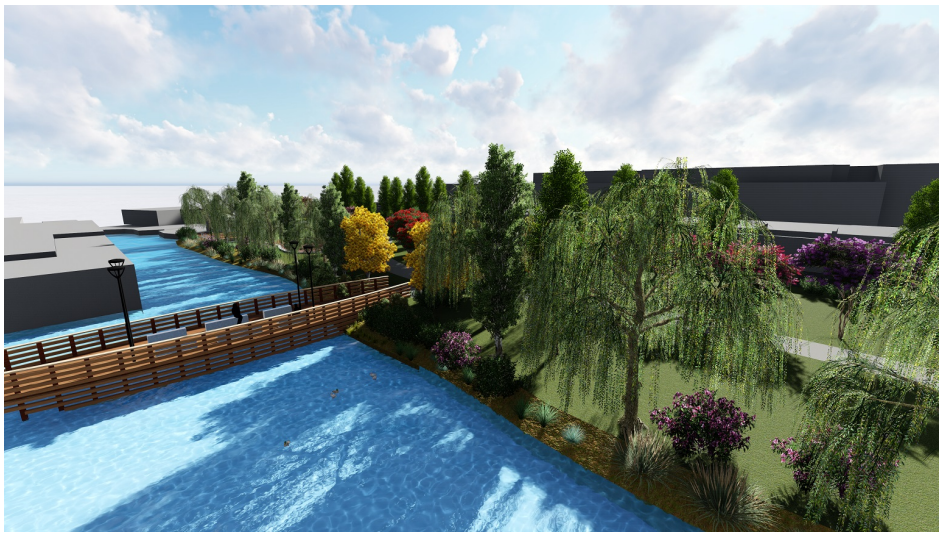

Foi aprovada na reunião camarária de dia 16 de dezembro a proposta de adjudicação e minuta de contrato da empreitada do Almonda Parque à empresa Lusitânia - Sociedade de Construções, Lda., de Tomar, pelo valor de 1.056.044,18 euros, acrescido de IVA à taxa legal em vigor e cujo prazo de execução é de 12 meses.

Esta intervenção pretende contribuir para a revitalização e qualificação do centro histórico através da transformação do espaço em parque urbano, permitindo promover a fruição e a acessibilidade ao rio, bem como restaurar e reabilitar os equipamentos existentes. Fazem parte desta ação a construção do parque público, a construção de uma nova ponte da Bácora, a intervenção no Moinho dos Duques, nos arruamentos, incorporando a ciclovia e requalificação da zona da Tarambola.
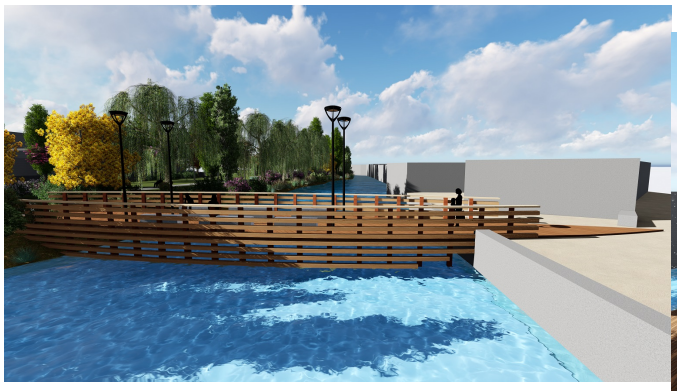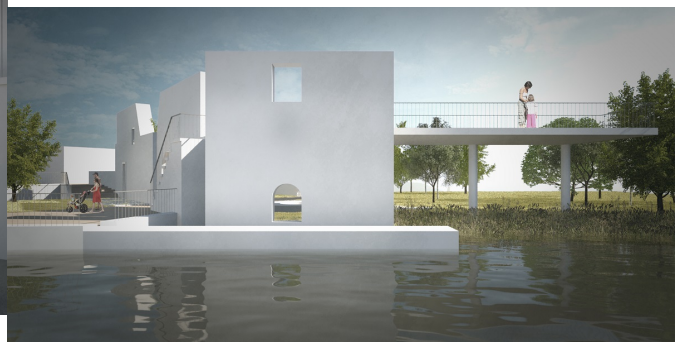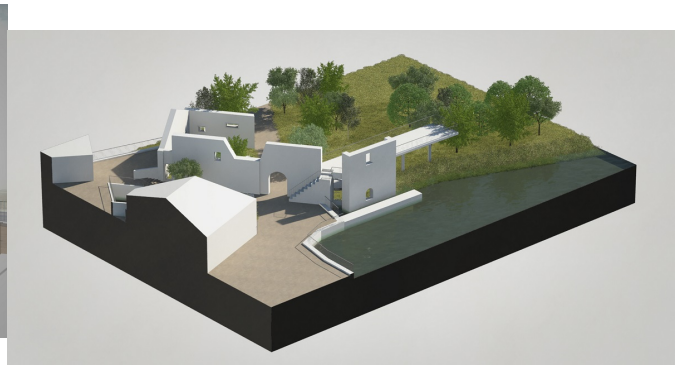
A empreitada incluirá ainda trabalhos como: estabilização de taludes através de aplicação de bio rolo, estacas de madeira e muros em gabiões vivos; construção de ciclovia em pavimento suave; implantação de equipamentos geriátricos de "fitness "; instalação de mini- ecopontos; iluminação decorativa e pública LED; redimensionamento e otimização de sistema de drenagem de efluentes; demolição da Ponte da bácora existente e a sua reconstrução com recurso a novos materiais, infraestruturas e iluminação; reconstrução/reabilitação da Tarambola e envolvente; substituição da iluminação pública existente com postes e cabos aéreos por cablagem enterrada e novos suportes integrados no projeto; construção de decks e melhoria da acessibilidade ao rio e ao centro comercial; recuperação e consolidação de uma parcela do edificado do Lagar, com o objetivo de evocar a memória espacial do moinho no seu território.