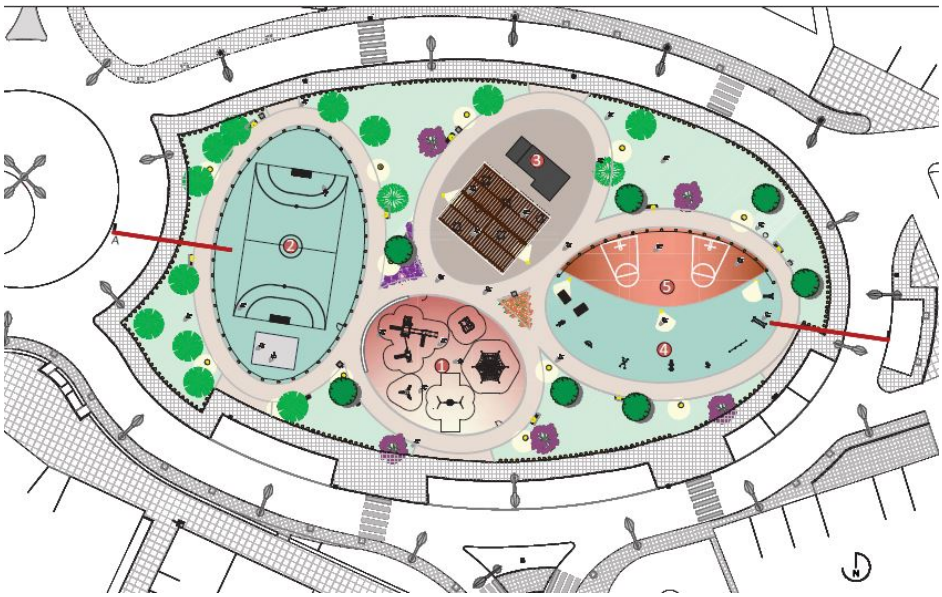

Foi adjudicada a empreitada da obra de “Reabilitação do Espaço e Adaptação de Equipamentos para o Largo General Humberto Delgado” à empresa VEDAP - Espaços Verdes, Silvicultura e Vedações, S.A, de Constância, pelo montante de 329.761,89 euros, acrescido do IVA à taxa legal em vigor e cujo prazo de execução é de 180 dias.

Recorde-se que estão previstas diversas intervenções no espaço, nomeadamente: drenagens de águas pluviais, drenagem de águas residuais domésticas, abastecimento de águas, plano de plantações (árvores, arbustos, relvados), rede de rega, iluminação pública, rede de baixa tensão, iluminação de zonas desportivas, rede de telecomunicações e rede de wi-fi exterior público, medidas de acalmia de tráfego, sinalização vertical e horizontal, parque de autocaravanas (estação de descarga), parque infantil e sinalética informativa.