A Infraestruturas de Portugal informa que irá ter início uma empreitada para substituição da estrutura original em arco de alvenaria rebocada da passagem hidráulica na EN243 de acesso a Riachos. Por esse motivo, haverá corte total deste troço de estrada com início amanhã, dia 11 de outubro, pelas 9h. A reposição do trânsito será efetuada no máximo no dia 26 de outubro.

Será implementado um desvio de trânsito por estradas municipais, nomeadamente a Rua da Costa Brava no sentido Torres Novas/Riachos e a Rua de S. José no sentido Riachos/Torres Novas, conforme esquema abaixo.

Devido à reduzida largura da plataforma da estrada no local da execução dos trabalhos e de modo a não colocar em causa a segurança dos utentes desta via e dos trabalhadores, está previsto o corte total deste troço de estrada por um prazo máximo de 15 dias para execução dos trabalhos de demolição da estrutura existente e execução de pelo menos metade da nova estrutura, de modo a ser possível a implementação das adequadas condições que permitam a circulação rodoviária (tráfego alternado) em segurança até à conclusão da empreitada (com duração prevista de 45 dias).

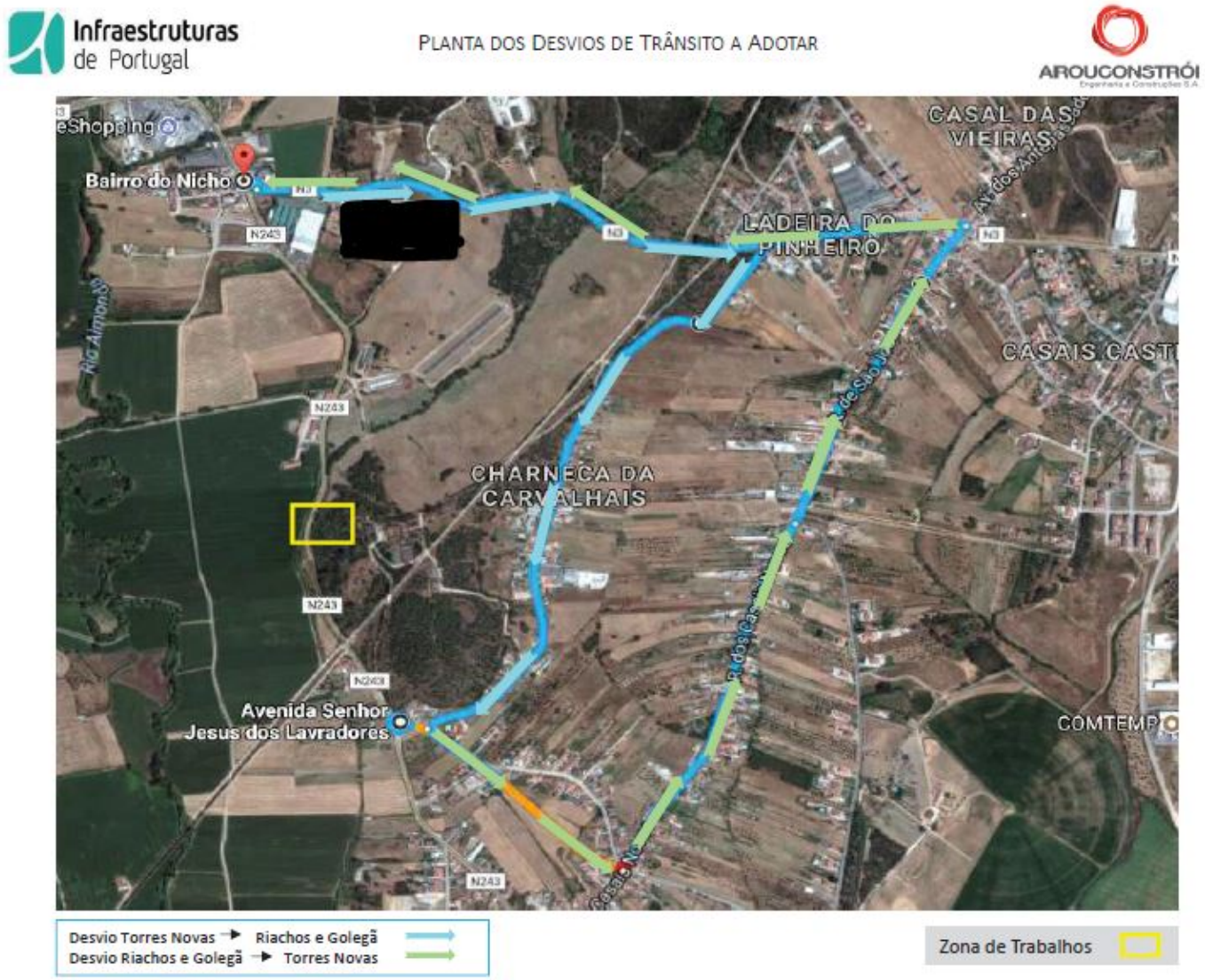
Infraestruturas de Portugal
PLANTA DOS DESVIOS DE TRÂNSITO A ADOTAR
AROUCONSTRÓI
Bairro do Nicho
N243
N3
LADEIRA DO PINHEIRO
CASAL DAS VIEIRAS
CASAIS CASTI
CHARNECA DA CARVALHAIS
Avenida Senhor Jesus dos Lavradores
COMTEMP
Desvio Torres Novas → Riachos e Golegã
Desvio Riachos e Golegã → Torres Novas
Zona de Trabalhos