O Plano Municipal de Promoção da Acessibilidade de Torres Novas (PMPA-TN) enquadra-se no programa RAMPA, regime de apoio aos municípios para promoção de acessibilidade no âmbito do POPH-QREN.

Como estudo avalia o espaço público e propõe intervenções promotoras de pedonalidade e mobilidade suave através da construção de um espaço confortável e acessível.

O âmbito territorial deste plano cinge-se aos aglomerados populacionais de Torres Novas, Meia Via e Riachos. Com base na dinâmica urbanas, nas características demográficas, na distribuição populacional e complexidade funcional determinaram-se prioridades de acesso a equipamentos, comércio e serviços.

Relatório de avaliação

Diagnóstico para intervenção

Fichas de caracterização de espaço público

Percursos acessíveis

Cartografia

Tem como antecedente o Programa ACEDER – Estudo de Acessibilidade em Espaço Público, desenvolvido para o centro histórico de Torres Novas, nos anos de 2008 e 2010.

Relatório de avaliação

Diagnóstico para intervenção

Fichas de caracterização de espaço público
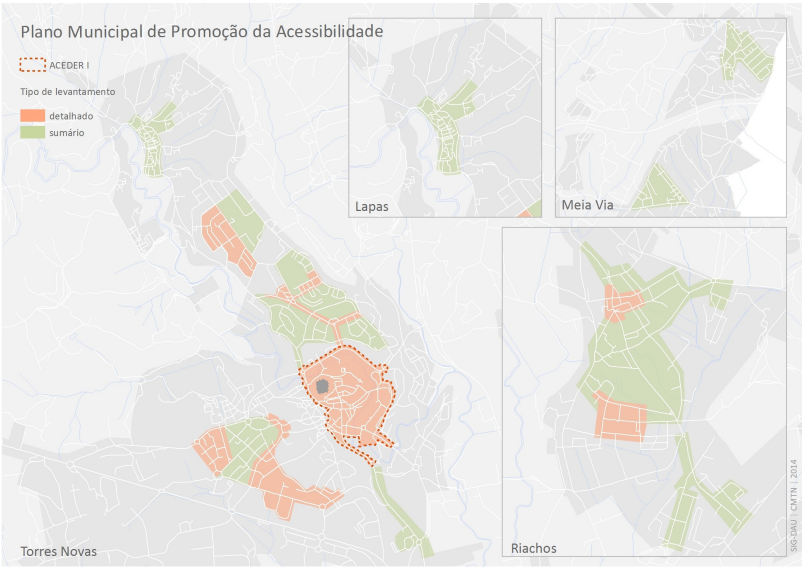
Cartografia